Депутатский вестник

Общественно – политическое печатное издание Совета депутатов Сущевского сельского поселения Костромского муниципального района Костромской области

Учредитель: Совет депутатов Сущёвского сельского поселения Костромского муниципального района Костромской области.

Печатное издание выходит с 15 августа 2006 года

№ 5 от 18 февраля 2022 года

издание выходит по мере необходимости

В нашем номере**: Уважаемые граждане, жители населенных пунктов Сущевского сельского поселения, доводим до Вас**:
Постановление №15 от 18.02.2022г. О внесении изменений в постановление №92 от 11.10.2021 г. «Об утверждении реестра мест (площадок) накопления твердых коммунальных отходов на территории Сущевского сельского поселения».

АДМИНИСТРАЦИЯ СУЩЕВСКОГО СЕЛЬСКОГО ПОСЕЛЕНИЯ
КОСТРОМСКОГО МУНИЦИПАЛЬНОГО РАЙОНА
КОСТРОМСКОЙ ОБЛАСТИ

ПОСТАНОВЛЕНИЕ

от «18» февраля 2021 г №15

О внесении изменений в постановление №92 от 11.10.2021 г. «Об утверждении реестра мест (площадок) накопления твердых коммунальных отходов на территории Сущевского сельского поселения».

В соответствии с Федеральным законом №89-ФЗ от 24.06.1998 г., Постановлением Правительства Российской Федерации от 31.08.2018 № 1039 «Об утверждении Правил обустройства мест (площадок) накопления твердых коммунальных отходов и ведение их реестра» администрация Сущевского сельского поселения ПОСТАНОВЛЯЕТ:

1. Внести изменения в реестр мест (площадок) накопления твердых коммунальных отходов на территории Сущевского сельского поселения (Приложение №1).
2. Внести изменения в схемы размещения мест (площадок) накопления твердых коммунальных отходов (Приложения - схемы №1-10).
3. Контроль за выполнением постановления возложить на заместителя главы администрации Кувыкина С.В.
4. Настоящее постановление вступает в силу со дня его официального опубликования в общественно-политическом издании «Депутатский вестник».

Глава Сущевского сельского поселения И.А. Аристова

Приложение №1
к Постановлению от 18.02.2022 г. №15

РЕЕСТР
мест (площадок) накопления твердых коммунальных отходов на территории Сущевского сельского поселения Костромского муниципального района

п/п	Данные о нахождении мест (площадок) накопления ТКО		Данные о технических характеристиках мест (площадок) накопления ТКО					Данные о собственниках мест (площадок) накопления ТКО (для юр. лиц: полное наименование и ОРГН записи в ЕГРЮЛ, адрес; для ИП: Ф.И.О., ОГРН записи ЕГРИП, адрес регистрации по месту жительства; для физ. лиц: Ф.И.О., серия, номер и дата выдачи паспорта или иного документа, удостоверяющего личность адрес регистрации по месту жительства, контактные данные)	Данные об источниках образования отходов, которые складируются в местах (на площадках) накопления ТКО
	Населенный пункт	Место расположения	Сведения об используемом покрытии	Количество размещен-ных контейнеров, шт./объем (м3)		Количество размещен-ных бункеров, шт./объем (м3)			
1	2	3	4	5		6		7	8
1	с. Сущево	в 50 м на север от д.№18 по ул. Советской (за школой)	ж\б плита, ограждение	3	0,75	1	8,0	Муниципальное образование Сущевское сельское поселение ОГРН 1054477629535 с. Сущево, ул. Советская, дом 8	МКД №18,19 ул. Советская и ИЖ
2		В 40 м на северо-восток от д.№3 по ул. Юбилейной	ж\б плита, ограждение	5	0,75	1	8,0	Муниципальное образование Сущевское сельское поселение ОГРН 1054477629535 с. Сущево, ул. Советская, дом 8	МКД №5А,5,6,7,1,2,3,4 ул. Юбилейная
3		В 21 м на северо-восток от дома №13 по ул. Речная	ж\б плита, ограждение	2	0,75	1	8,0	Муниципальное образование Сущевское сельское поселение ОГРН 1054477629535 с. Сущево, ул. Советская, дом 8	ИЖ
4		В 20 м на юго-запад от дома №1 по ул. Садовая	ж\б плита, ограждение	0		1	8,0	Муниципальное образование Сущевское сельское поселение ОГРН 1054477629535 с. Сущево, ул. Советская, дом 8	МКД ул. Садовая

5		В 30 м на юго-запад от дома №11 по ул. Зеленая	ж\б плита, ограждение	1	0,75	1	8,0	Муниципальное образование Сущевское сельское поселение ОГРН 1054477629535 с. Сущево, ул. Советская, дом 8	ИЖ
6		У д. №5 по ул. Советская	ж\б плита, ограждение	5	0,75	1	8,0	Муниципальное образование Сущевское сельское поселение ОГРН 1054477629535 с. Сущево, ул. Советская, дом 8	МКД ул. Советская д. №9,11,12,16
7		У дома №25 ул. Советская пересечение д. 19 ул. Поселковая	ж\б плита, ограждение	3	0,75	0		Муниципальное образование Сущевское сельское поселение ОГРН 1054477629535 с. Сущево, ул. Советская, дом 8	ИЖ
8		В 30 м на юг от д. 35 по ул. Жашковская	ж\б плита	2	0,75	0		Муниципальное образование Сущевское сельское поселение ОГРН 1054477629535 с. Сущево, ул. Советская, дом 8	ИЖ
9		В 45 м на юг от д. №2 по ул. Лесная	ж\б плита, ограждение	1	0,75	0		Муниципальное образование Сущевское сельское поселение ОГРН 1054477629535 с. Сущево, ул. Советская, дом 8	МКД ул. Лесная
10		В 25 м на юго-запад от дома №24 по ул. Молочная	ж\б плита, ограждение	2	0,75	1	8,0	Муниципальное образование Сущевское сельское поселение ОГРН 1054477629535 с. Сущево, ул. Советская, дом 8	ИЖ
11		В 30 м на запад от дома №37 по ул. Совесткая	ж\б плита, ограждение	1	0,75	1	8,0	Муниципальное образование Сущевское сельское поселение ОГРН 1054477629535 с. Сущево, ул. Советская, дом 8	ИЖ
12	д. Акулово	В 15 м на юг от д. 16	ж\б плита, ограждение	2	0,75	1	8,0	Муниципальное образование Сущевское сельское поселение ОГРН 1054477629535 с. Сущево, ул. Советская, дом 8	ИЖ
13	д. Невежино	В 30 м на восток от дома 21	ж\б плита, ограждение	2	0,75	1	8,0	Муниципальное образование Сущевское сельское поселение ОГРН 1054477629535 с. Сущево, ул. Советская, дом 8	ИЖ
14	д. Иванищево	В 20 м на север от дома №3	ж\б плита	1	0,75	0		Муниципальное образование Сущевское сельское поселение ОГРН 1054477629535 с. Сущево, ул. Советская, дом 8	ИЖ
15	д. Абабурово	В 30 м на север от д. №1А	ж\б плита, ограждение	2	0,75	1	8,0	Муниципальное образование Сущевское сельское поселение ОГРН 1054477629535 с. Сущево, ул. Советская, дом 8	ИЖ

16	д. Крутик	В 35 м на юго-восток от дома №2 по ул. Новая	ж\б плита	3	0,75	1	8,0	Муниципальное образование Сущевское сельское поселение ОГРН 1054477629535 с. Сущево, ул. Советская, дом 8	МКЖ №1,2,3,4 ул. Новая +ИЖ
17	д. Болтаново	В 35 м на юго-запад от д. 4	ж\б плита, ограждение	1	0,75	1	8,0	Муниципальное образование Сущевское сельское поселение ОГРН 1054477629535 с. Сущево, ул. Советская, дом 8	ИЖ
18	п. Шувалово	У дома №20 по ул. Шуваловская	ж\б плита, ограждение	1	0,75	0		Муниципальное образование Сущевское сельское поселение ОГРН 1054477629535 с. Сущево, ул. Советская, дом 8	ИЖ
19		У дома №4 по ул. Шуваловская	ж\б плита	1	0,75	0		Муниципальное образование Сущевское сельское поселение ОГРН 1054477629535 с. Сущево, ул. Советская, дом 8	ИЖ
20		У дома №7,9 по ул. Победа	ж\б плита, ограждение	4	0,75	1	8,0	Муниципальное образование Сущевское сельское поселение ОГРН 1054477629535 с. Сущево, ул. Советская, дом 8	МКД №7,9,11,13 ул. Победы + дома №1,2,3,4,5, ул. Ленина
21		У дома №66А по ул. Победы (котельная)	ж\б плита, ограждение	7	0,75	1	8,0	Муниципальное образование Сущевское сельское поселение ОГРН 1054477629535 с. Сущево, ул. Советская, дом 8	МКД ул. Ленина №6,7,8,9+ул. Победы №4,6,8,10,12+ИЖ
22		У дома №2 по ул. Зеленая	ж\б плита, ограждение	2	0,75	0		Муниципальное образование Сущевское сельское поселение ОГРН 1054477629535 с. Сущево, ул. Советская, дом 8	ИЖ
23		У дома №60 ул. Победы	Ж/б плита, ограждение	2	0,75	0		Муниципальное образование Сущевское сельское поселение ОГРН 1054477629535 с. Сущево, ул. Советская, дом 8	ИЖ
24		У дома №11 ул. Победы	Ж/б плита, ограждение	3	0,75	0		Муниципальное образование Сущевское сельское поселение ОГРН 1054477629535 с. Сущево, ул. Советская, дом 8	ИЖ
25	п. Прибрежный	В 15 м на запад от д. 5 по	ж\б плита,	5	0,75	1	8,0	Муниципальное образование Сущевское	МКД ул. Мира,

		ул. Парковая (почта)	ограждение					сельское поселение ОГРН 1054477629535 с. Сущево, ул. Советская, дом 8	ул. Набережная, ул. Парковая
26		ул. Парковая (школа)	Ж/б плита, ограждение	2	0,75	0		Муниципальное образование Сущевское сельское поселение ОГРН 1054477629535 с. Сущево, ул. Советская, дом 8	ИЖ
27	д. Жданово	В 20 м на северо-запад от дома №20 ул. Ждановская	ж\б плита, ограждение	1	0,75	0		Муниципальное образование Сущевское сельское поселение ОГРН 1054477629535 с. Сущево, ул. Советская, дом 8	ИЖ
28		В 40 м на запад от д. 1 ул. Кленовая д. Жданово	ж/б плита	1	0,75	0		Муниципальное образование Сущевское сельское поселение ОГРН 1054477629535 с. Сущево, ул. Советская, дом 8	ИЖ
29		В 15 м северо-запад д. 4 ул. Ждановская (въезд)	ж\б плита, ограждение	3	0,75	1	8,0	Муниципальное образование Сущевское сельское поселение ОГРН 1054477629535 с. Сущево, ул. Советская, дом 8	ИЖ

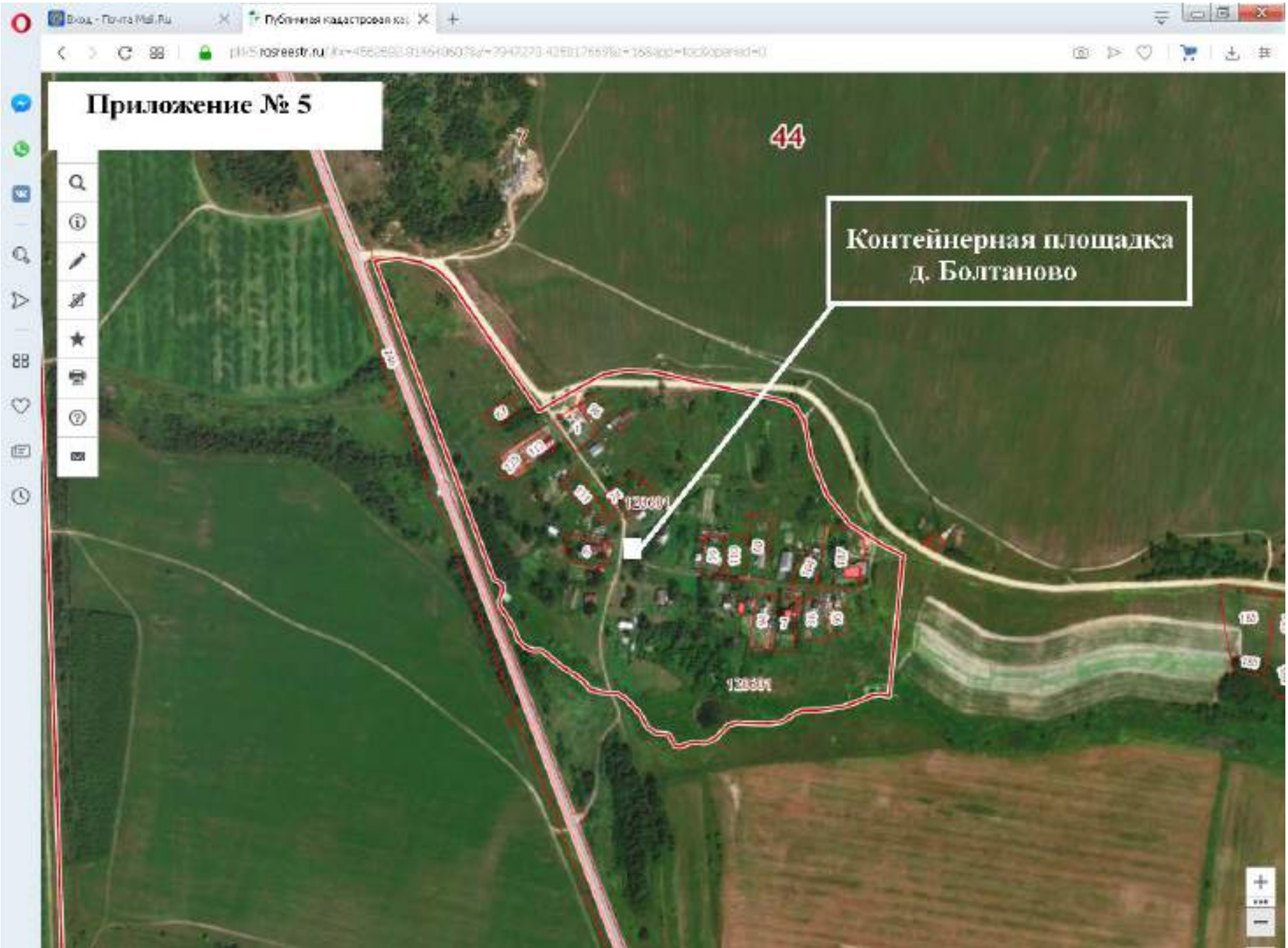
Приложение № 5
44
Контейнерная площадка
д. Болтаново

Приложение №2

д. АКУЛОВО

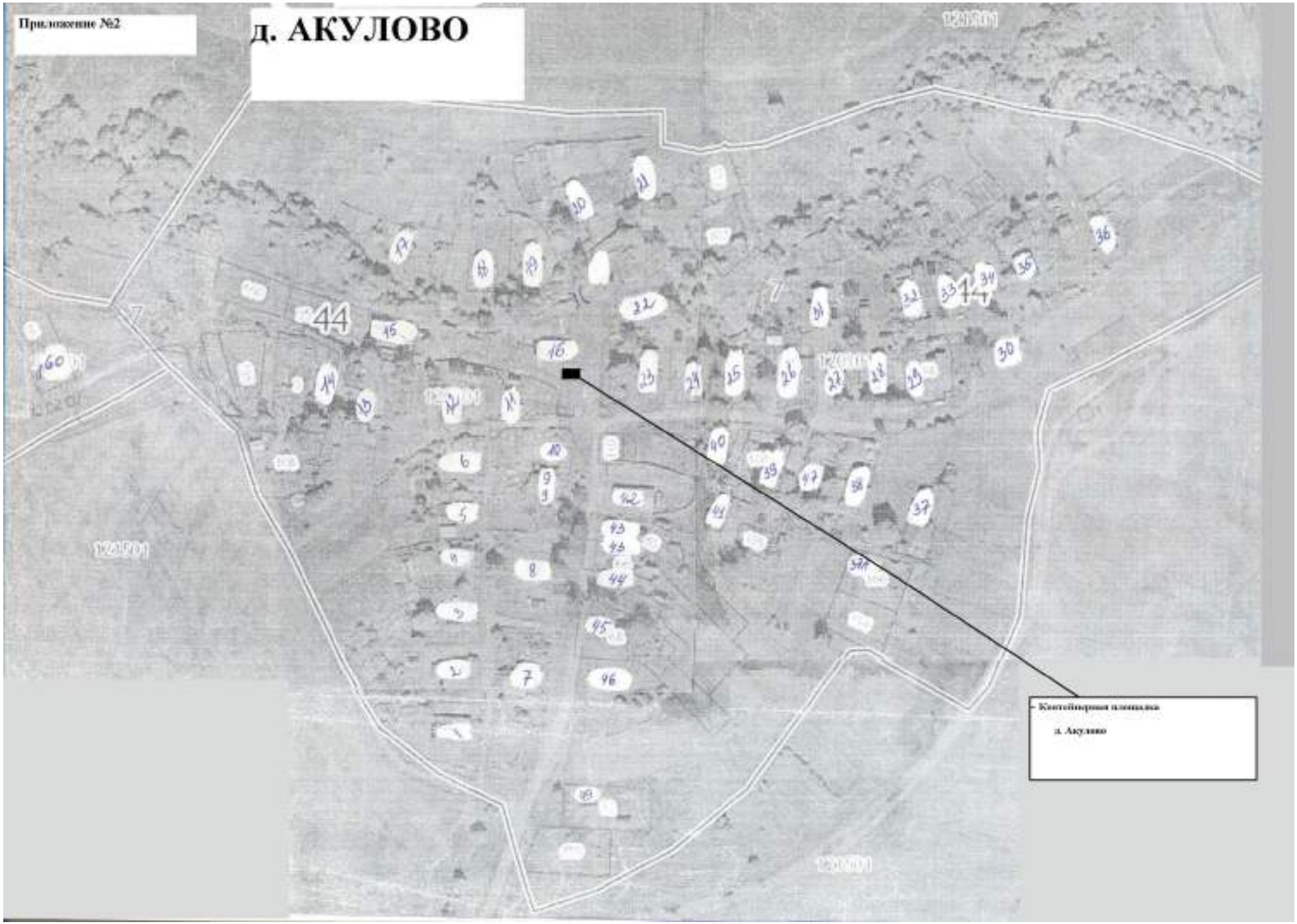

д. АБАБУРОВО

Приложение №6

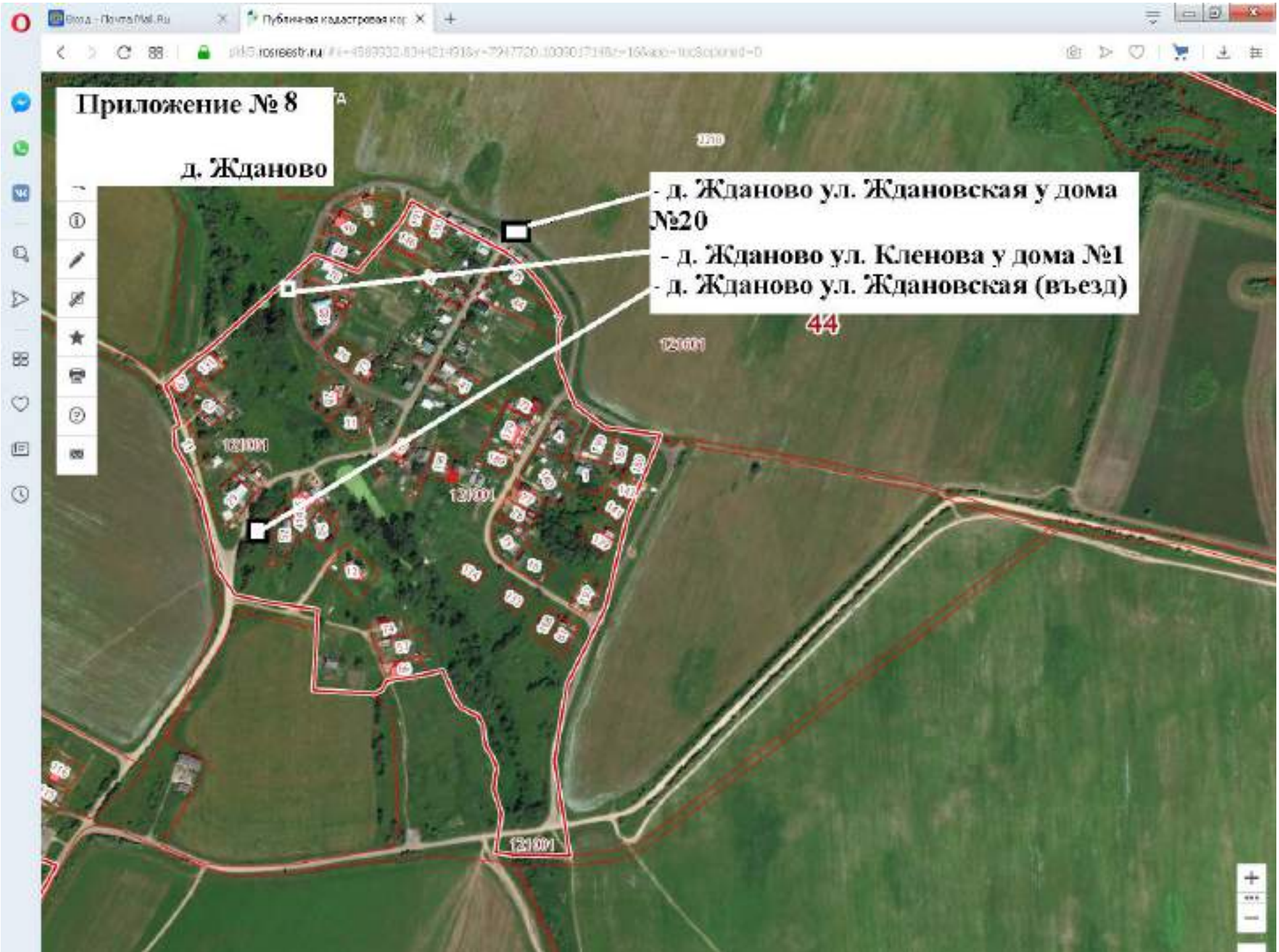
Приложение № 8
д. Жданово
- д. Жданово ул. Ждановская у дома №20
- д. Жданово ул. Кленова у дома №1
- д. Жданово ул. Ждановская (въезд)
44
12/001
12/001
12/001
12/001

Приложение №4

д. ИВАНИЩЕВО

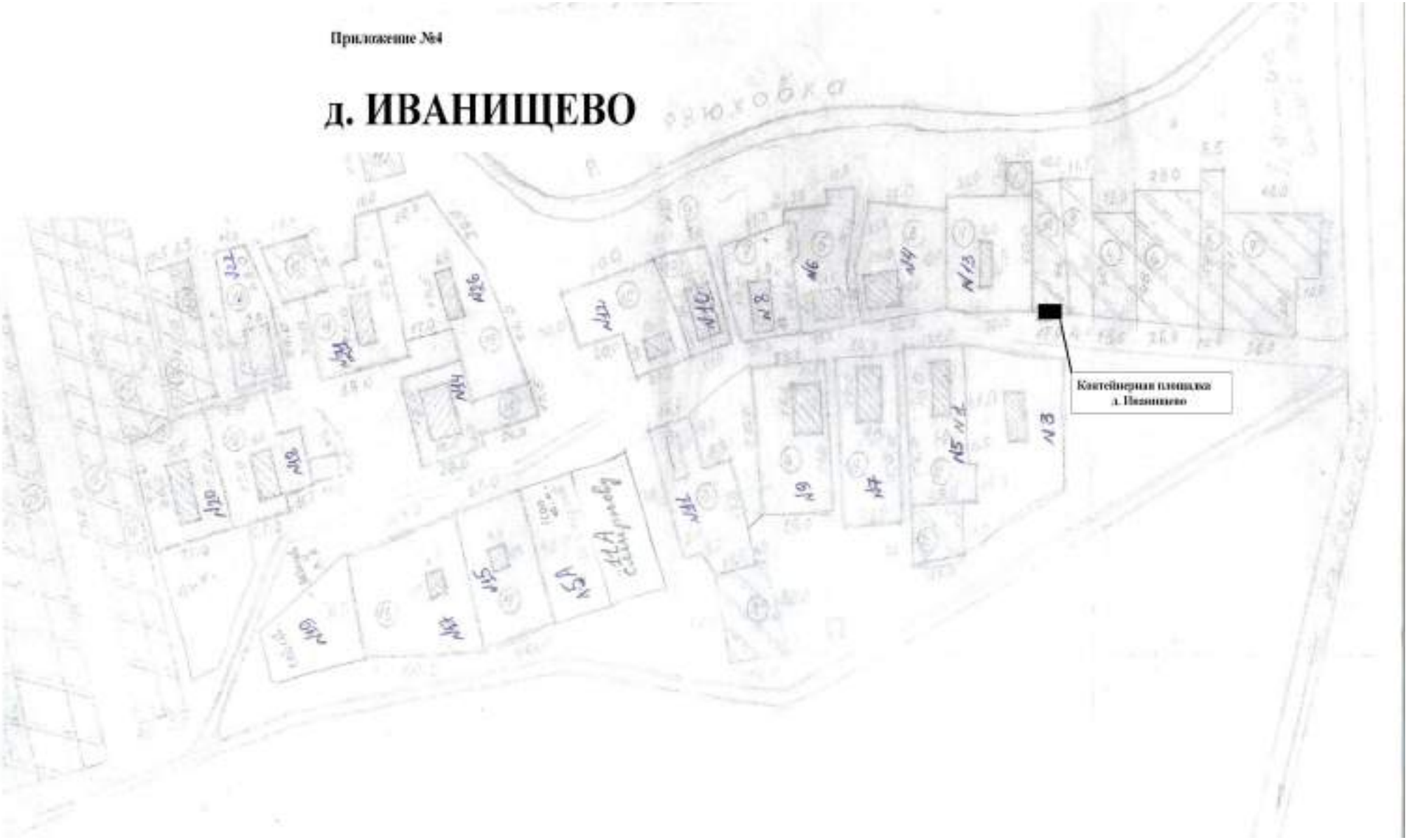

[redacted]

Приложение №7

д. КРУТИК

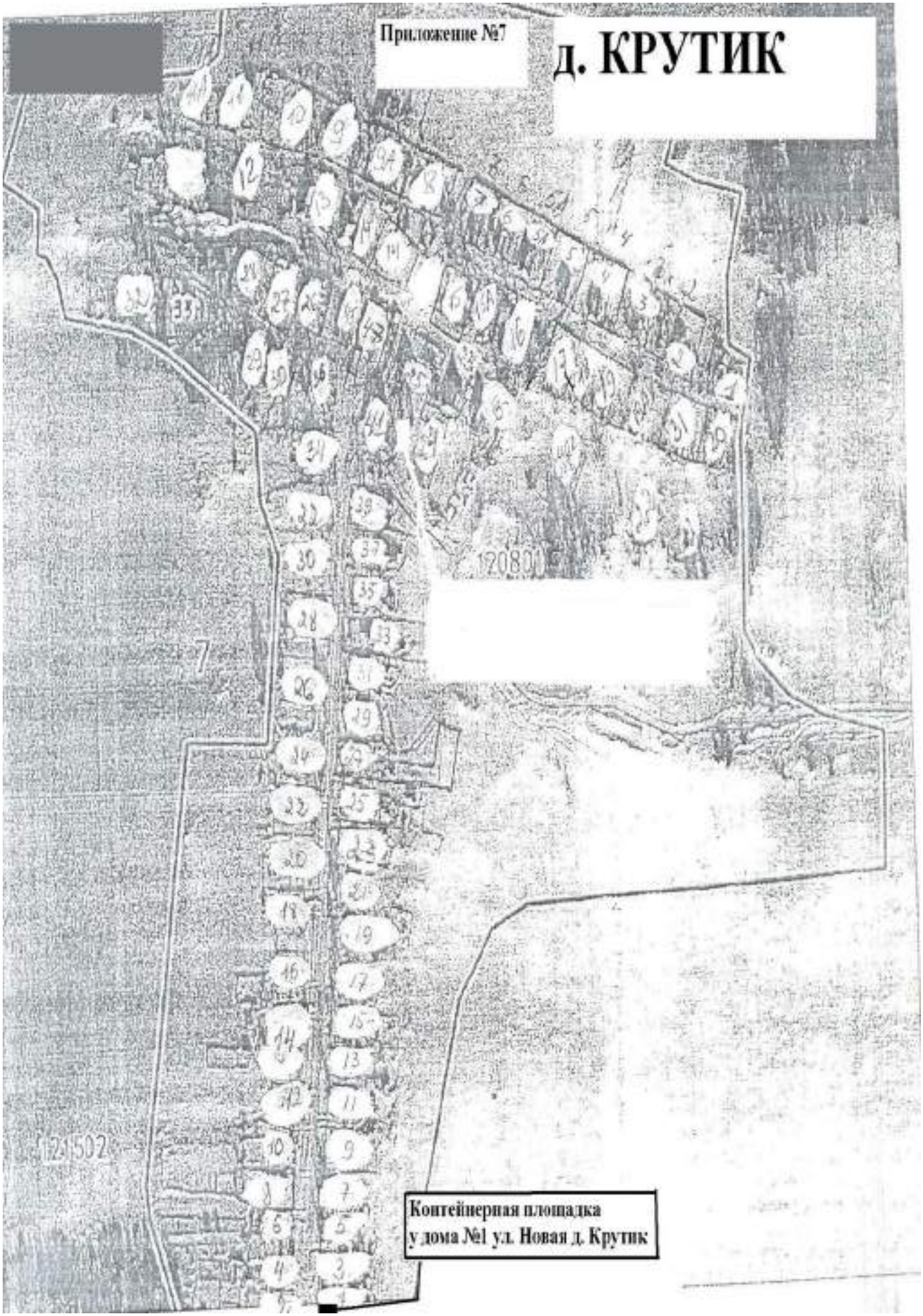

Контейнерная площадка
у дома №1 ул. Новая д. Крутик

Приложение №3

д. НЕВЕЖИНО

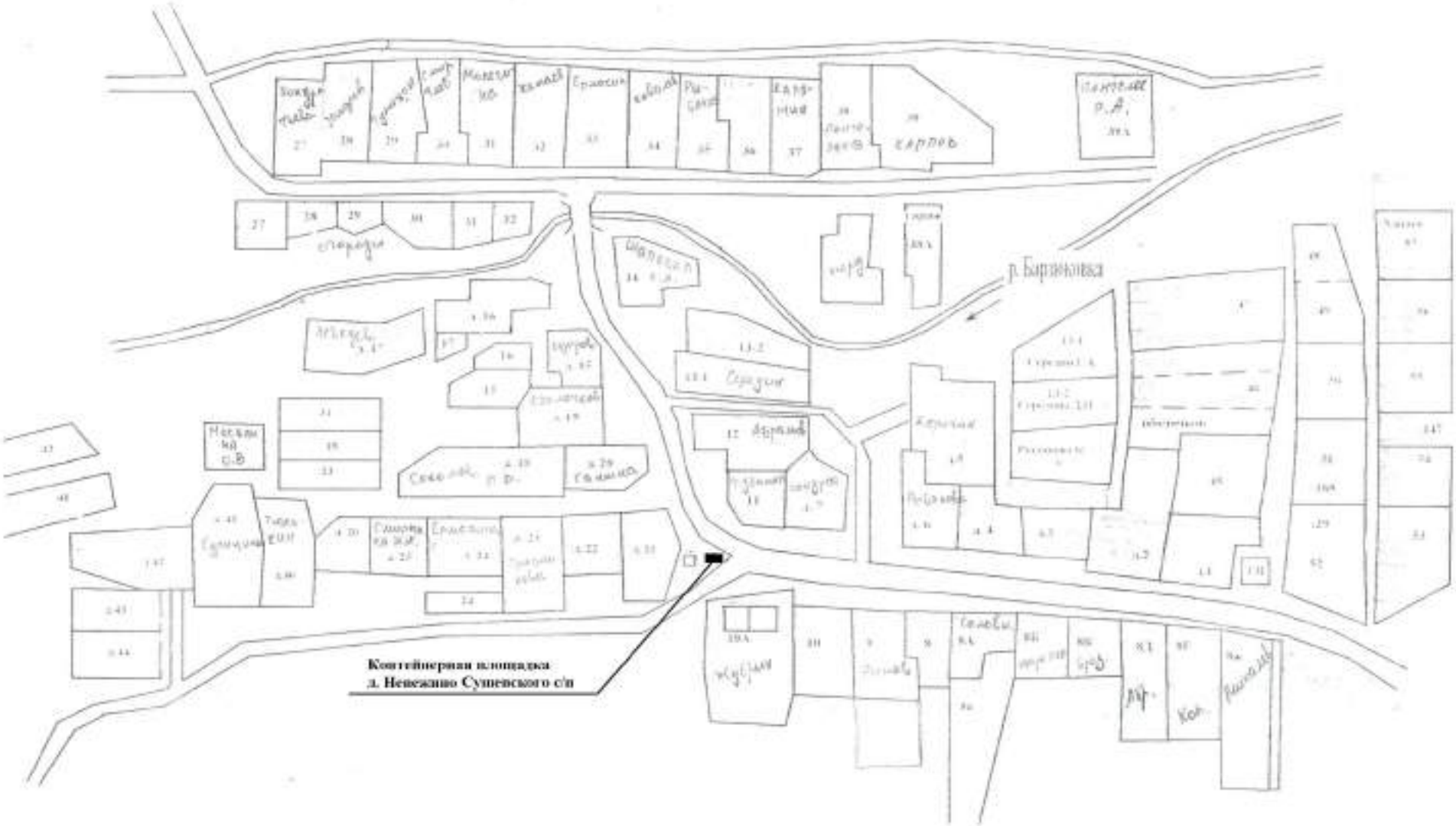

Приложение №10

п. ПРИБРЕЖНЫЙ

Приложение №1

с. СУЩЕВО

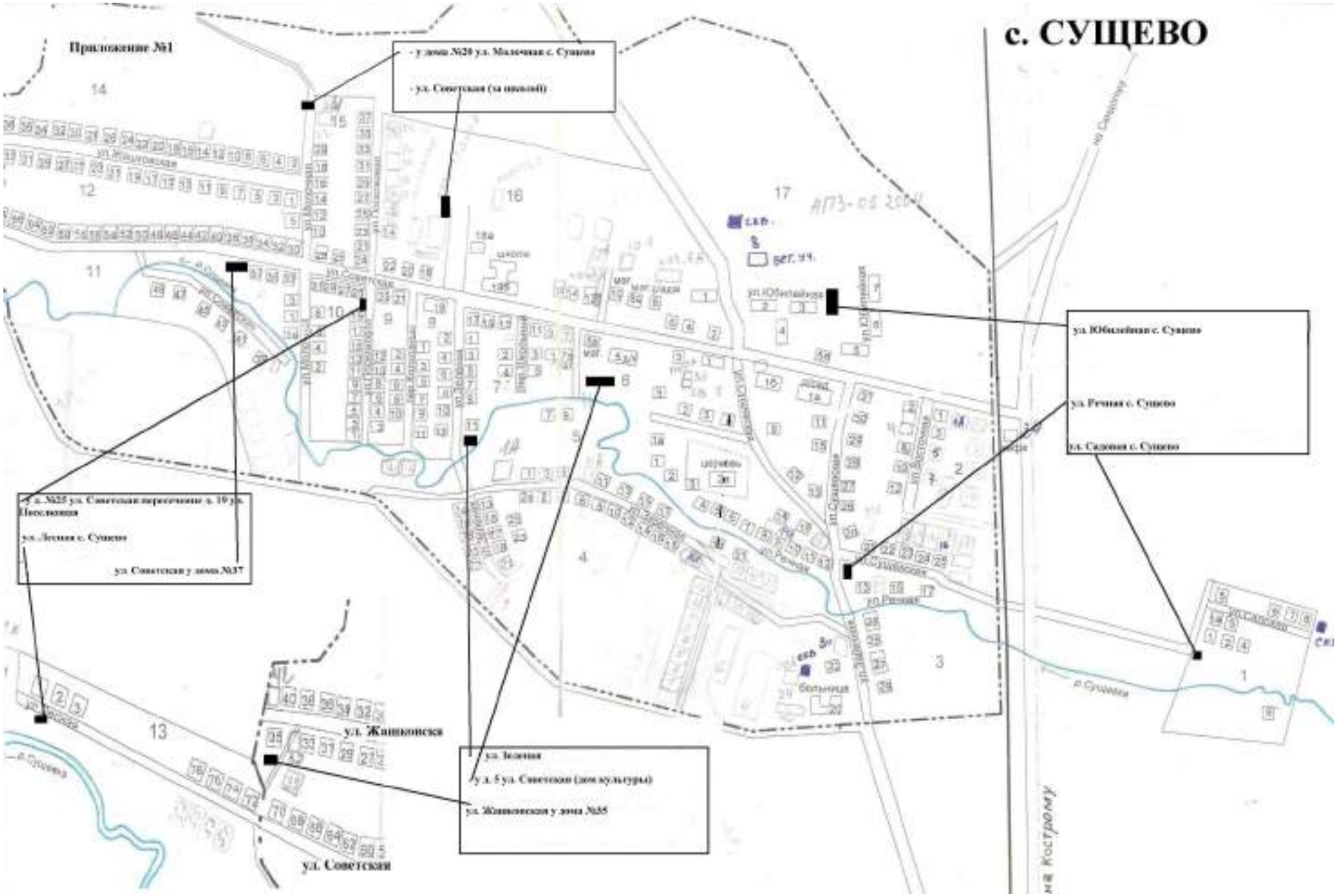

Приложение №9
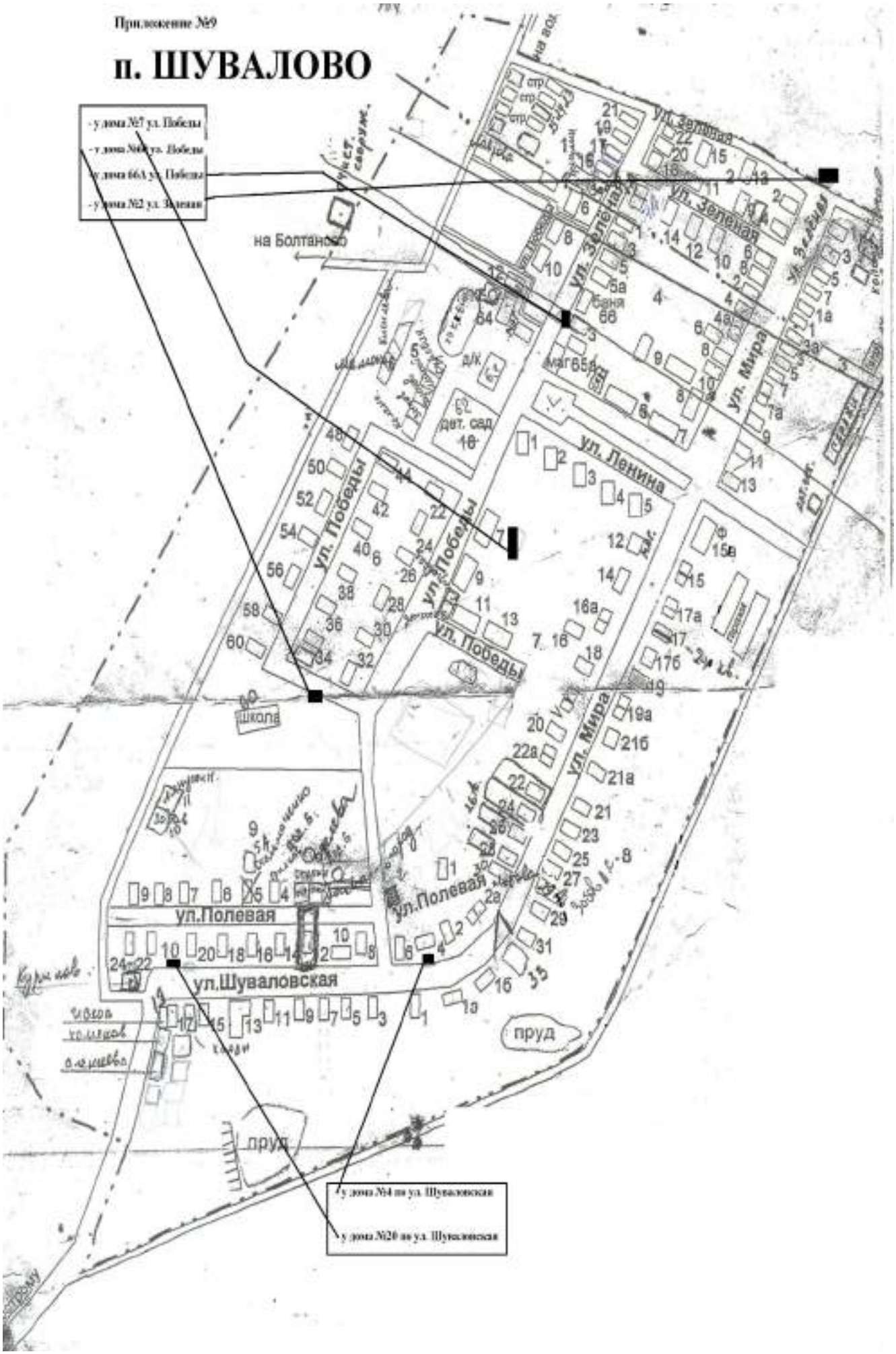
п. ШУВАЛОВО